TORMENTA
PUBLICACION PARA LOS JOVENES
BOIXCAR
HAZ AÑAS BÉLICAS HAZAÑAS BÉLICAS HAZAÑAS BÉLICAS

BOIXCAR
obras completas

TORMENTA
LA FUERZA DEL DEBIL
INCREIBLE DESTINO

Arnaldo de Oms, 51-53
BARCELONA

EDICIONES TORAY, S. A. Doctor Julián Alvarez, 151
BUENOS AIRES

HAZAÑAS BELICAS
"BOIXCAR"

© *Ediciones TORAY, S. A.*
Prohibida la reproducción

Textos y dibujos de BOIXCAR

Depósito Legal B. 15421-1968
Número de Registro 2879-1968

Impreso por E. D. S. - Barcelona

EDICIONES TORAY, S. A.
Arnaldo de Oms, 51-53 - BARCELONA
Doctor Julián Alvarez, 151 - BUENOS AIRES

TORMENTA

Los ingleses, en Birmania, tuvieron que enfrentarse a dos enemigos: los rebeldes y la naturaleza.
¿En qué piensas, Orson?
Pues...
¿Tal vez en tu primo Spencer?
Encuentro un poco extraño tanto interés.

ESO NO ES ASUNTO TUYO, HOWARD.
PERDONA SI TE HE MOLESTADO, ORSON.
HOWARD NO SE HABÍA EQUIVOCADO EN SUS SUPOSICIONES.
ALGÚN DÍA ENCONTRARÉ A SPENCER, Y ENTONCES...
ORSON RECORDÓ EL PASADO.
¿QUÉ DECIDES, SPENCER?
PUES, NO SÉ...

Es mucho dinero, pero no me atrevo a robar un fondo benéfico.
Oh, vamos, Spencer.
Cuando uno está "en el negocio" lo que cuenta es el dinero.
Bueno, si la cosa es fácil, como dices, acepto.
Así se habla.
Aquella noche . . .

NO OPONGA RESISTENCIA Y ENTRÉGUENOS EL DINERO.
¿EH?
¡VETE, SPENCER! ¡YO ME OCUPARÉ DE ÉSTE!
COGE TÚ EL COCHE Y EL DINERO. DENTRO DE TRES HORAS NOS ENCONTRAREMOS EN EL LUGAR CONVENIDO.
SI NOS DESCUBREN, ÉL PAGARÁ LAS CONSECUENCIAS, SINO... ¡NOS REPARTIREMOS EL DINERO!

LE ADVERTÍ QUE NO EMPLEARA LA VIOLENCIA Y...
ORSON ESPERÓ INÚTILMENTE A SPENCER EN EL LUGAR CONVENIDO.
¿LO HABRÁN DETENIDO?
LEERÉ LOS PERIÓDICOS, POR SI DICEN ALGO.
POCO DESPUÉS...
"EL MALETÍN ROBADO CONTENÍA CINCO MIL LIBRAS EN BILLETES Y CINCUENTA MIL EN JOYAS" ¡OH!
NEW TIMES

¡AHORA COMPRENDO POR QUÉ NO SE HA REUNIDO CONMIGO! ¡CINCUENTA MIL LIBRAS!
TRANSCURRIDOS UNOS AÑOS ORSON SE ENTERÓ DE QUE SPENCER ESTABA LUCHANDO EN BIRMANIA Y, ESPERANDO ENCONTRARLE, SE ALISTÓ EN SU MISMO REGIMIENTO.
TENDRÁ QUE DARME MUCHAS EXPLICACIONES.
POCO DESPUÉS, ESTALLÓ UNA TORMENTA TROPICAL.
¡VAYA REMOJÓN!
NOS CAMBIAN DE UNIDAD, ORSON. POR FIN ENCONTRARÁS A TU PRIMO.
¡NO ME DIGAS!

SÍ, Y PARTIMOS EN SEGUIDA.
PARA INCORPORARSE A SU NUEVA UNIDAD, TENÍAN QUE ATRAVESAR LA SELVA. MILES DE PELIGROS ACECHABAN A LOS EXPECICIONARIOS.
LA LLUVIA HABÍA AMAINADO.
¡INGLESES! ¡VIENEN POR EL CLARO!

MIENTRAS . . .
ESTE SILENCIO NO ME GUSTA NADA .
QUE SE ADELANTEN CUATRO EXPLORADORES. ES POSIBLE QUE LOS NATIVOS NOS PREPAREN UNA SORPRESA.
¡AQUÍ HAY HUELLAS FRESCAS!
¡CUIDADO! ¡REBELDES!

LOS INGLESES ESTABAN EN UNA DIFÍCIL SITUACIÓN; LOS NATIVOS LES HABÍAN CORTADO LA RETIRADA.
NO LEJOS DE ALLÍ . . .
¡DISPAROS!
DEBO ADVERTIR A MIS AMIGOS.
¡EN LA SELVA SE OYEN DISPAROS!
¡ES SHEPA!

CABO SPENCER LOS REBELDES ATACAN A LA COLUMNA QUE ESPERABA. HE OÍDO MUCHOS DISPAROS.
¡ PREPARADOS, MUCHACHOS ! ¡VAMOS A LA SELVA !
POCO DESPUÉS, SPENCER Y SUS HOMBRES, LLEGARON AL LUGAR DEL COMBATE.
EL INESPERADO REFUERZO, PUSO A LOS REBELDES EN FUGA.

HEMOS LLEGADO A TIEMPO GRACIAS AL CHICO.
ORSON HABÍA RECONOCIDO A SU PRIMO SPENCER.
¡HOLA! NO ESPERABAS VERME, ¿EH?
¡ORSON!
TODAVÍA ESTOY ESPERÁNDOTE CON EL DINERO.
NO ES MOMENTO DE HABLAR DE ESO.
SÍ, TIENES RAZÓN. TENEMOS MUCHO TIEMPO PARA ELLO.

PERO DESPUÉS DE HABLAR QUIERO MI PARTE.
LO SIENTO, LO DEVOLVÍ TODO.
¿DE VERAS? NO TE CREO. TE DOY TRES DÍAS PARA QUE ME DIGAS LA VERDAD.
AL DÍA SIGUIENTE VOLVIÓ A LLOVER.
Y LA LLUVIA NO CESÓ EN LOS TRES DÍAS. EN TODAS PARTES LOS RÍOS SE DESBORDABAN.

VEO QUE NO HAS FALTADO A LA CITA.
¿QUÉ HICISTE CON EL DINERO, SPENCER?
YA TE LO DIJE.
AL ABRIR EL MALETÍN ENCONTRÉ UN OBJETO SAGRADO. SENTÍ REMORDIMIENTO Y, AMPARÁNDOME EN EL SECRETO DE CONFESIÓN, LO ENTREGUÉ TODO A UN SACERDOTE.
ME ESTÁS MINTIENDO.
NO HE VENIDO A ESCUCHAR CUENTOS DE HADAS. DIME, ¿QUÉ HAS HECHO CON EL DINERO?

EN AQUEL MOMENTO EL JOVEN SHEPA PASABA CERCA DE ALLÍ.
¡OH! ¡UN DISPARO!
SHEPA VIO ALEJARSE A ORSON, ENTRÓ EN LA CABAÑA Y . . .
¡LE HAN HERIDO!
NO DIGAS NADA A NADIE, SHEPA. TRÁEME EL BOTIQUÍN.

EL AGUA SUBE CADA VEZ MÁS.
CUANDO SHEPA VOLVIÓ JUNTO A SPENCER, LE ACOMPAÑABA EL PADRE WINSTON AL QUE NO PUDO OCULTAR LO SUCEDIDO.
LA HERIDA NO ES GRAVE, SPENCER.
¿QUIÉN LO HIZO?
EL HOMBRE QUE ME ACOMPAÑABA CUANDO ROBÉ EL MALETÍN QUE LE ENTREGUÉ A USTED, PADRE.

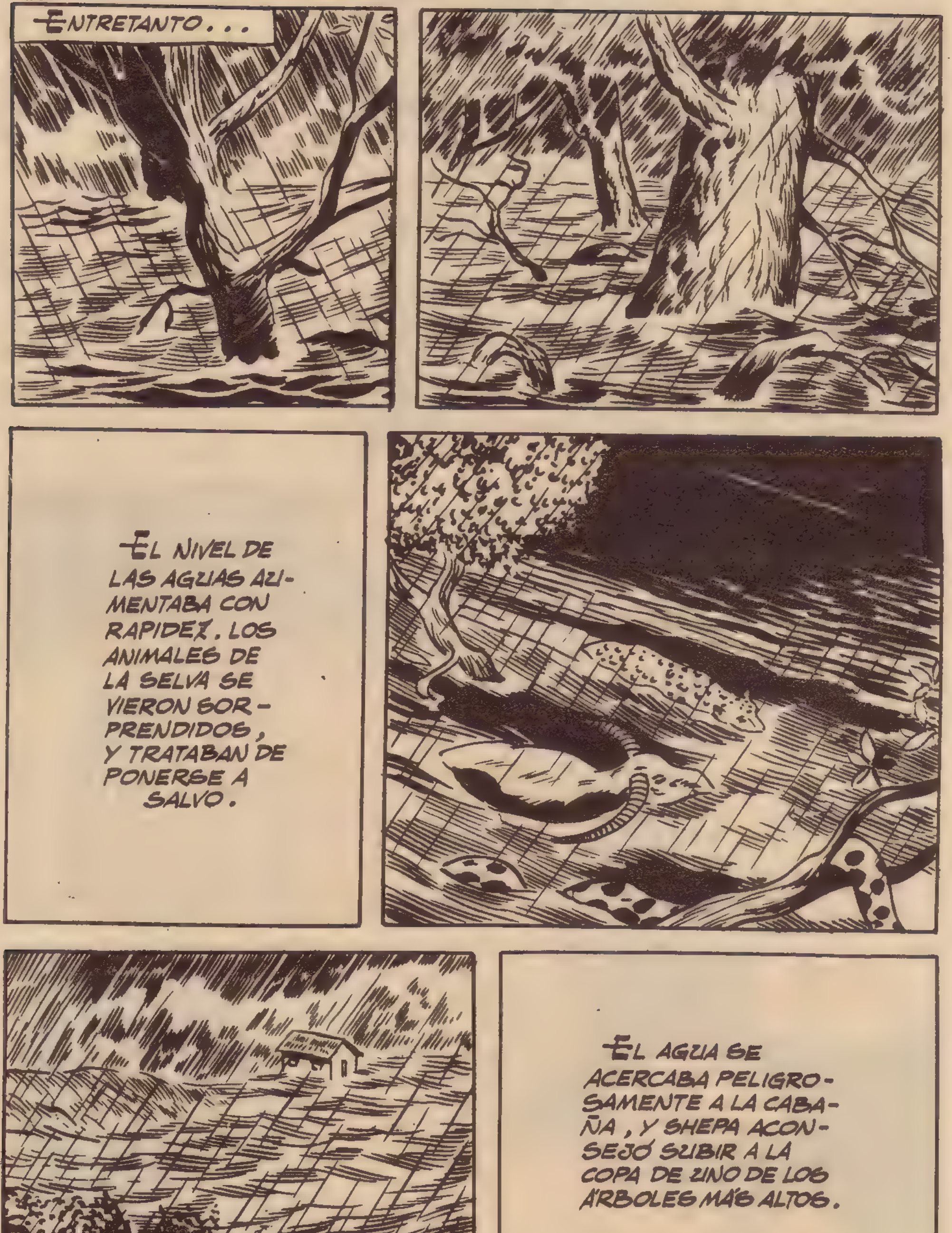
ENTRETANTO...
EL NIVEL DE LAS AGUAS AUMENTABA CON RAPIDEZ. LOS ANIMALES DE LA SELVA SE VIERON SORPRENDIDOS, Y TRATABAN DE PONERSE A SALVO.
EL AGUA SE ACERCABA PELIGROSAMENTE A LA CABAÑA, Y SHEPA ACONSEJÓ SUBIR A LA COPA DE UNO DE LOS ÁRBOLES MÁS ALTOS.

AQUÍ ESTAREMOS SEGUROS.
SÍ, PERO NO SABEMOS CUÁNTO TIEMPO TARDARÁN LAS AGUAS EN BAJAR. SI NO RECIBIMOS SOCORRO, MORIREMOS DE HAMBRE.
ESTA CORRIENTE ME ACERCARÍA A LOS LUGARES DONDE PUEDO ENCONTRAR AYUDA.
PERO, ¿CÓMO?
EN AQUEL MOMENTO . . .
. . . POR DEBAJO DEL ÁRBOL CRUZÓ UN CALDERO DE MADERA Y SHEPA LO RECOGIÓ.

SÉ QUE ES PELIGROSO, PERO ES LA ÚNICA SOLUCIÓN.
QUE DIOS TE PROTEJA, HIJO MÍO.
LUEGO...
SHEPA SE DEJÓ ARRASTRAR POR LA CORRIENTE. NO ERA TAREA FÁCIL, PERO EL JOVEN TENÍA UNA VOLUNTAD DE HIERRO.
¡SOCORRO! ¡SOCORRO!
¡AYÚDAME, MUCHACHO!
¿USTED?

PERO UN REBELDE EN SITUACIÓN DESESPERADA INTENTÓ RECUPERAR PARA SÍ EL CALDERO DE MADERA.

EL CALDERO SE VOLCÓ Y...
¡SE HUNDE!
SHEPA FUE TESTIGO DE LO OCURRIDO.
CUANDO LA LLUVIA AMAINÓ, SHEPA FUE VISTO POR LOS OCUPANTES DE UN HELICÓPTERO Y...
¡ATENCIÓN, EQUIPO DE SOCORRO! LLAMA HELICÓPTERO DE EXPLORACIÓN. SITUACIÓN...
GRACIAS A SHEPA FUERON SALVADOS TAMBIÉN SPENCER Y EL PADRE.

A PESAR DE TODO, LAMENTO QUE MI PRIMO HAYA MUERTO.
SÍ, SPENCER. LO COMPRENDO.
LOS DESIGNIOS DEL SEÑOR SON INESCRUTABLES, HIJO MÍO. RECEMOS POR ORSON.
POCO DESPUÉS...
¡SHEPA REZANDO EN LA TUMBA DE ORSON!
CREO QUE ORSON NECESITA ORACIONES, ¿VERDAD, PADRE?
SÍ, HIJO MÍO.
SI TODOS LOS HOMBRES TUVIERAN UN ALMA SENCILLA COMO LA DE SHEPA LA PALABRA DE DIOS RECOGERÍA MEJORES FRUTOS.
FIN

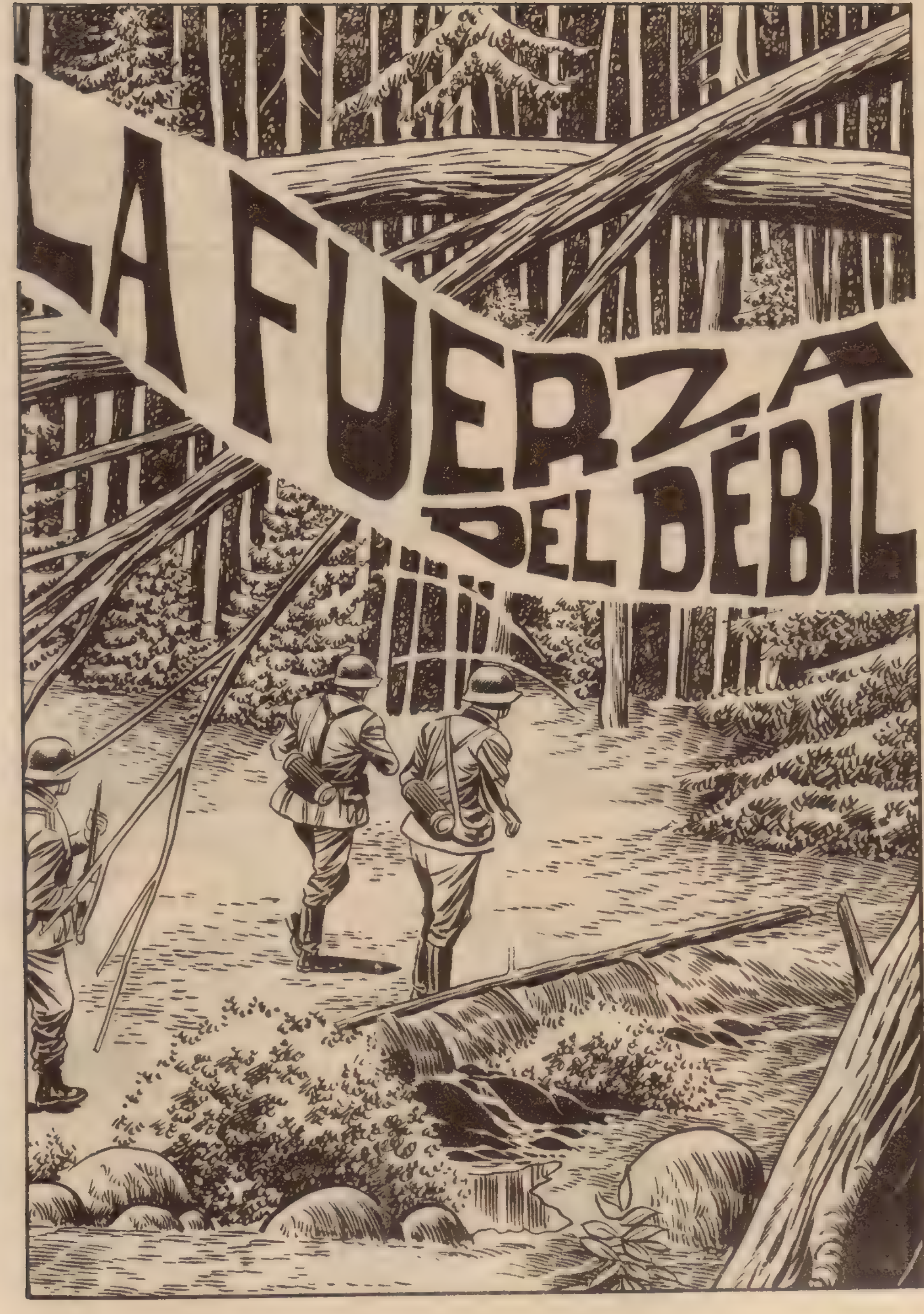
LA FUERZA DEL DÉBIL

PARA HELMUT LA FUERZA Y EL VALOR ERAN VIRTUDES PRIMORDIALES QUE, POR SÍ SOLAS, ENNOBLECÍAN AL INDIVIDUO, PERO SU HERMANO ALBERT NO ERA DE LA MISMA OPINIÓN.
EN UNA CIUDAD ALEMANA, EN EL AÑO 1938.
¡HELMUT!
¡HOLA, ANA!
ME ALEGRA MUCHO QUE ESTÉS DE NUEVO ENTRE NOSOTROS.
EN TU AUSENCIA APENAS HAS ESCRITO.
NO HE DISPUESTO DE MUCHO TIEMPO.
¿DÓNDE ESTÁ ALBERT?
PUES...

ES INÚTIL QUE TE LO OCULTE. ALBERT ES SACERDOTE.
¿QUÉ?
AUNQUE... NO ME EXTRAÑA. HA ENCONTRADO EL MODO DE ESCONDER SU COBARDÍA DETRÁS DE UN HÁBITO. SU VISIÓN IDEALIZADA DE LA VIDA NO ERA MÁS QUE UN PRETEXTO PARA NO ENFRENTARSE A LA REALIDAD.
ALBERT NO ES NINGÚN COBARDE, HELMUT, ES BUENO Y SENSIBLE.
NUESTRA PATRIA NECESITA SOLDADOS. VIVIMOS EN UNA ÉPOCA EN QUE LA FUERZA SE IMPONE A LA RAZÓN.

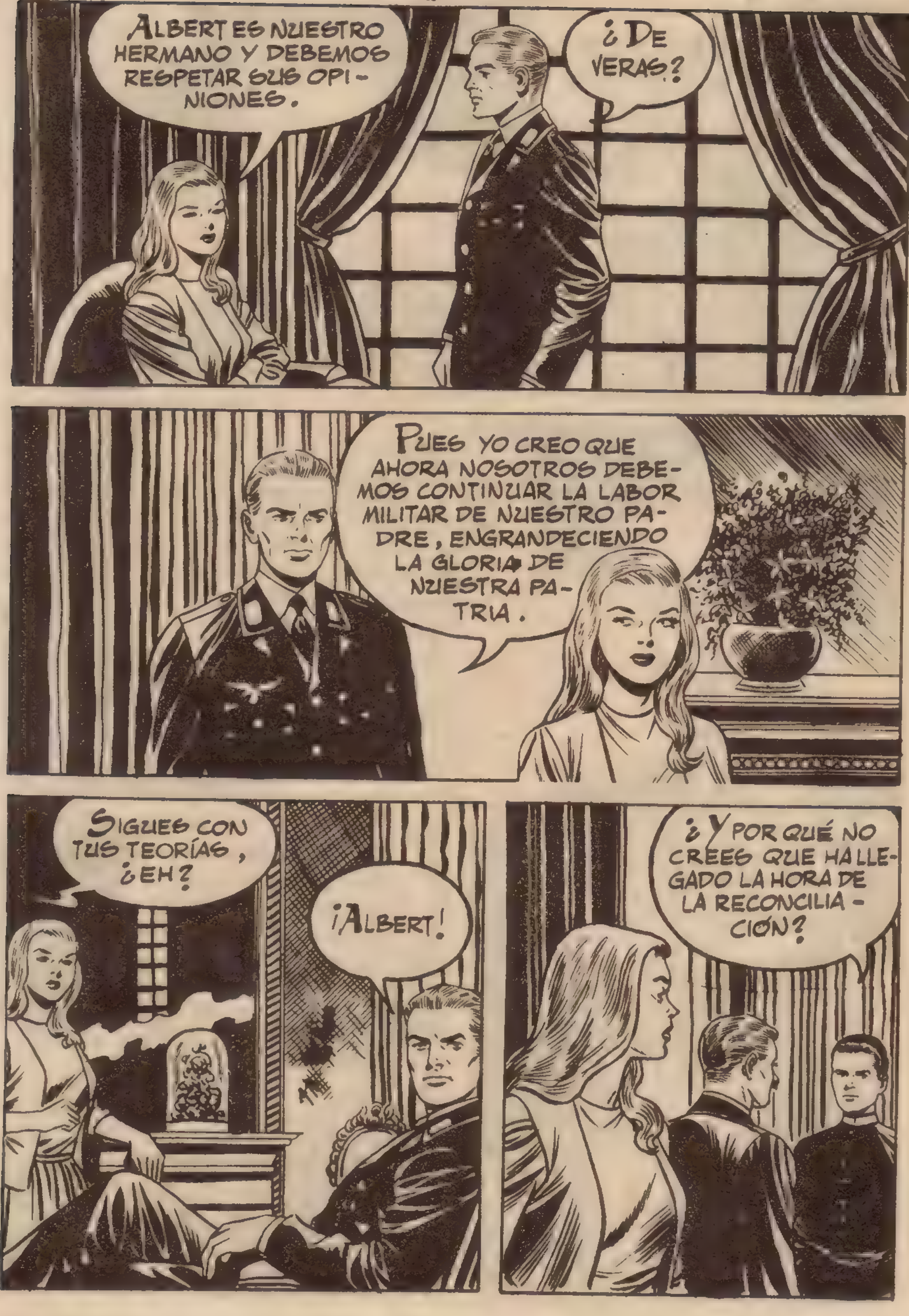
ALBERT ES NUESTRO HERMANO Y DEBEMOS RESPETAR SUS OPINIONES.
¿DE VERAS?
PUES YO CREO QUE AHORA NOSOTROS DEBEMOS CONTINUAR LA LABOR MILITAR DE NUESTRO PADRE, ENGRANDECIENDO LA GLORIA DE NUESTRA PATRIA.
SIGUES CON TUS TEORÍAS, ¿EH?
¡ALBERT!
¿Y POR QUÉ NO CREES QUE HA LLEGADO LA HORA DE LA RECONCILIACIÓN?

TIENES ASPECTO ENFERMIZO, TAL VEZ INFLUYA LA SOTANA EN ELLO.
¿TE DESAGRADA VERME CON ELLA?
SÍ. CONSIDERO QUE LA USAS COMO UN ESCUDO A TU COBARDÍA.
¡HELMUT!
SÓLO CONCIBES UNA FORMA DE SERVIR A LA PATRIA: LAS ARMAS. YO NO PUEDO ACEPTAR LA FUERZA COMO ÚNICO MEDIO DE SERVIRLA. LO MISMO HARÉ POR LA SALVACIÓN DEL ALMA DE UN ALEMÁN QUE LA DE UN RUSO.
LO QUE TÚ QUIERES ALCANZAR CON LAS ARMAS, LO HARÉ YO CON MIS ORACIONES.
PREFIERO NO DISCUTIR CONTIGO.
¿CREES QUE HELMUT CAMBIARÁ
TAL VEZ, ANA.

UN AÑO DESPUÉS...
EL EJÉRCITO ALEMÁN, EN FULMINANTES VICTORIAS, HABÍA CONQUISTADO POLONIA, HOLANDA, BÉLGICA, FRANCIA, NORUEGA...
SOLAMENTE QUEDABA INGLATERRA.
PERO INGLATERRA SÓLO ERA VULNERABLE DESDE EL AIRE.

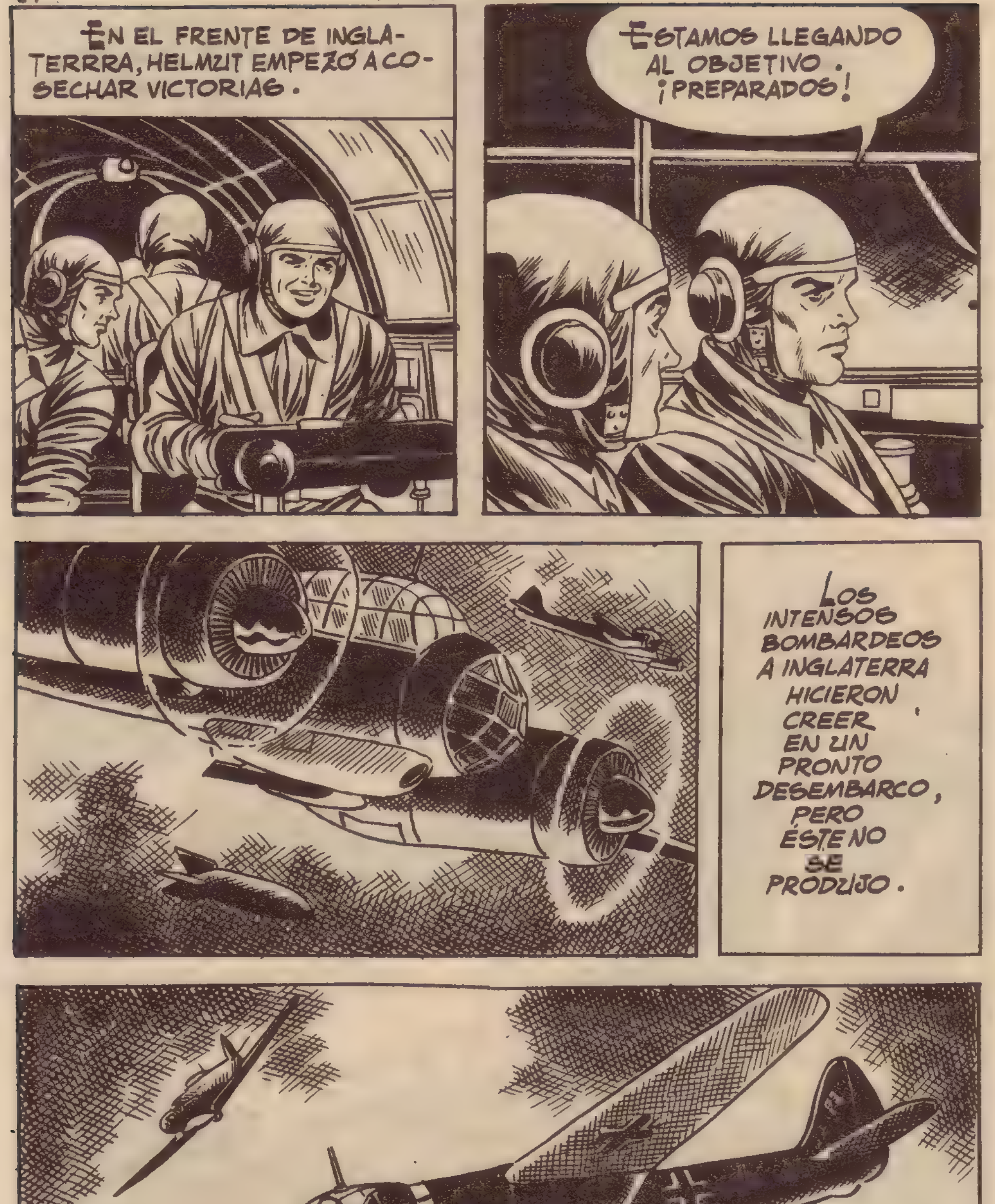
EN EL FRENTE DE INGLATERRA, HELMUT EMPEZÓ A COSECHAR VICTORIAS.
ESTAMOS LLEGANDO AL OBJETIVO. ¡PREPARADOS!
LOS INTENSOS BOMBARDEOS A INGLATERRA HICIERON CREER EN UN PRONTO DESEMBARCO, PERO ÉSTE NO SE PRODUJO.

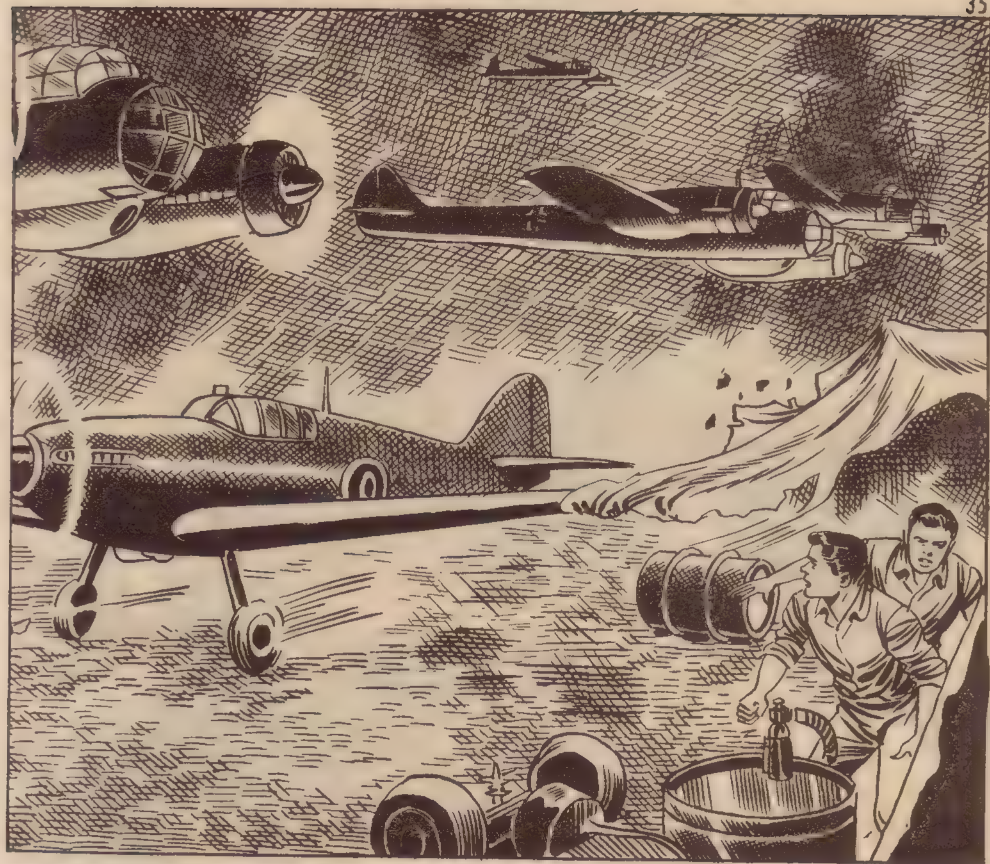

MISIÓN CUMPLIDA. REGRESAMOS A LA BA-SE.

TE MERE-CES UNA MEDA-LLA, HELMUT.

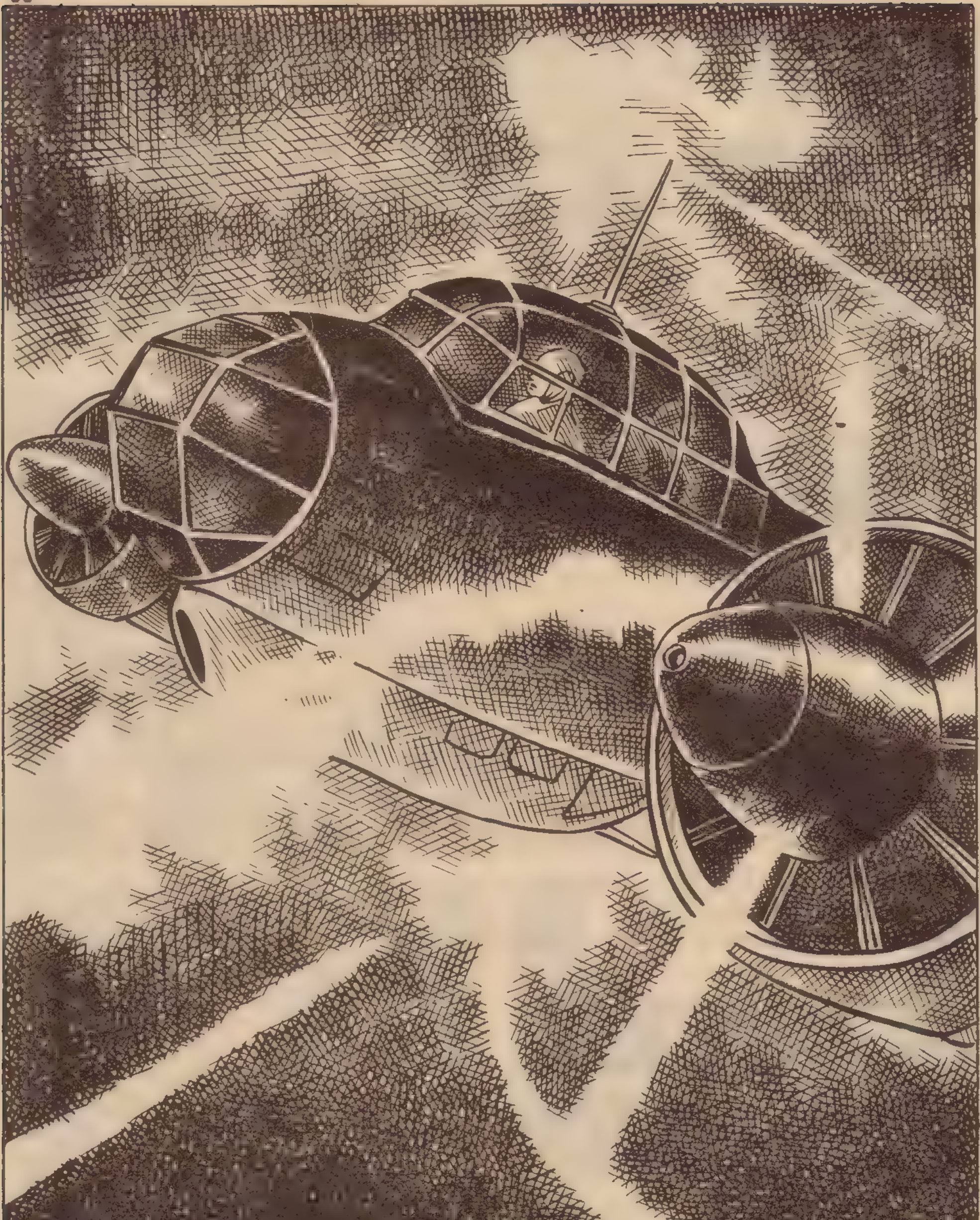

HELMUT PODÍA CONSIDERARSE UN HÉROE, Y NO TARDÓ EN RECIBIR LA CONFIRMACIÓN OFICIAL.

RECIBIÓ LA CRUZ DE HIERRO Y LE FUE CONCEDIDO UN PERMISO.
¿QUÉ HA SIDO DE ALBERT?
SIGUE EN LA CIUDAD, PERO NO LO RECONOCERÁS.
¿POR QUÉ?
PUES... ¡MIRA, AHÍ LLEGA!
¿EH?
¿TÚ? ¿CÓMO ES POSIBLE?

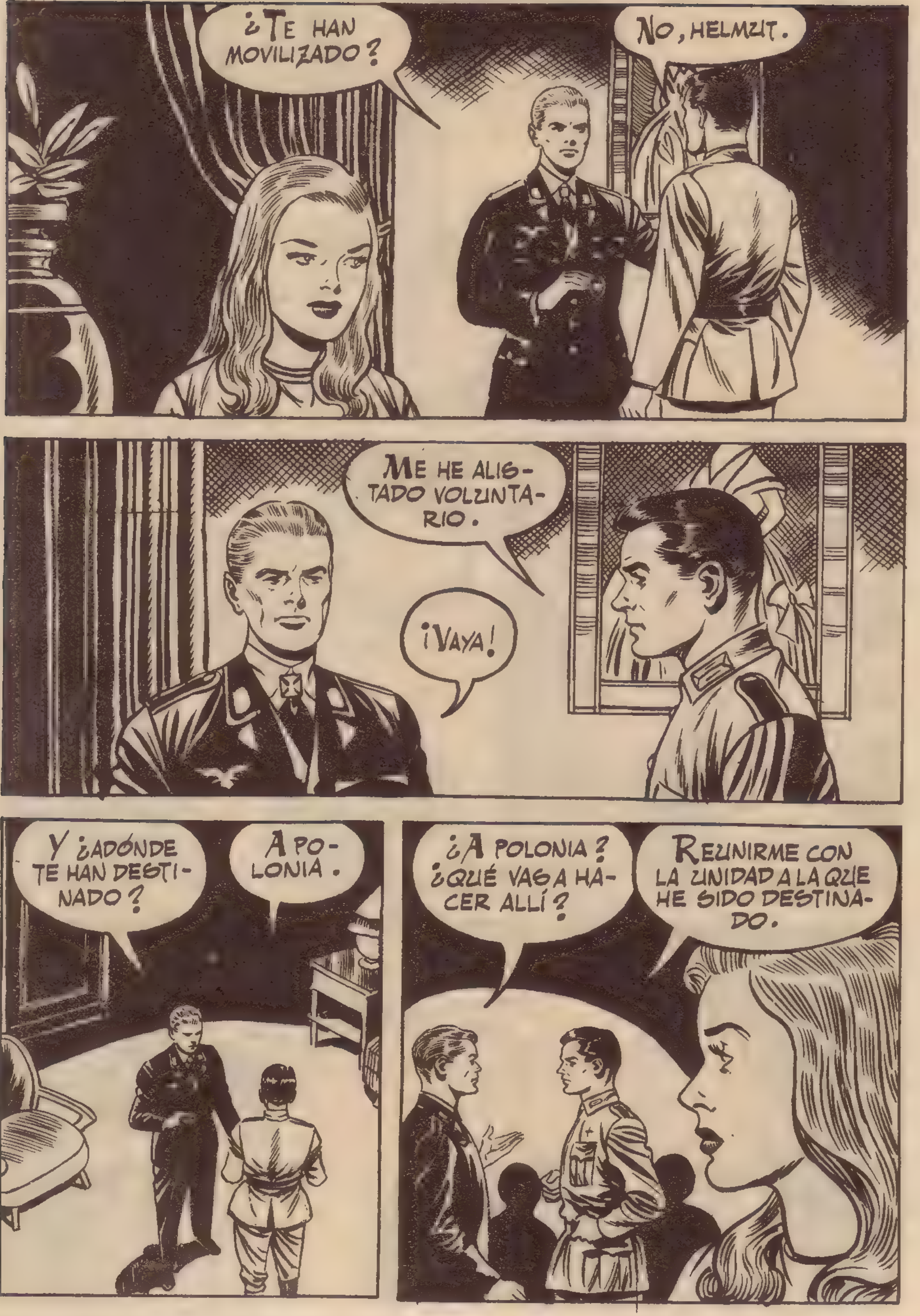
¿TE HAN MOVILIZADO?
NO, HELMUT.
ME HE ALISTADO VOLUNTARIO.
¡VAYA!
Y ¿ADÓNDE TE HAN DESTINADO?
A POLONIA.
¿A POLONIA? ¿QUÉ VAS A HACER ALLÍ?
REUNIRME CON LA UNIDAD A LA QUE HE SIDO DESTINADO.

ESO QUIERE DECIR, SEGURAMENTE, QUE NUESTRO PROXIMO OBJETIVO SERÁ RUSIA.
¡AHORA COMPRENDO EL POR QUÉ DE ESOS ATAQUES SOBRE INGLATERRA SIN MOTIVO APARENTE! SON PARA DISTRAER LA ATENCIÓN DE RUSIA.
TAL VEZ HELMUT NO ESTUVO ACERTADO EN SUS SUPOSICIONES, PERO, EFECTIVAMENTE, EL ATAQUE A RUSIA SE REALIZÓ EN JUNIO DE 1942.
LA PRIMERA ACOMETIDA FUE INCONTENIBLE. LOS POTENTES CARROS DE LAS "PANZER DIVISIONEN" ARROLLABAN A LOS CARROS SOVIÉTICOS.

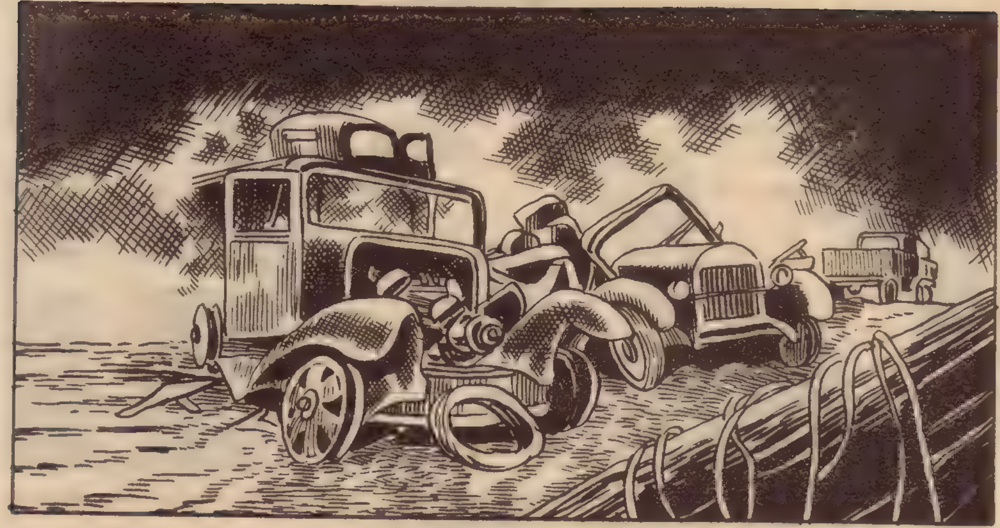

LA AVIACIÓN TOMÓ PARTE ACTIVA EN LOS COMBATES. HELMUT FUE UN PILOTO DESTACADO.

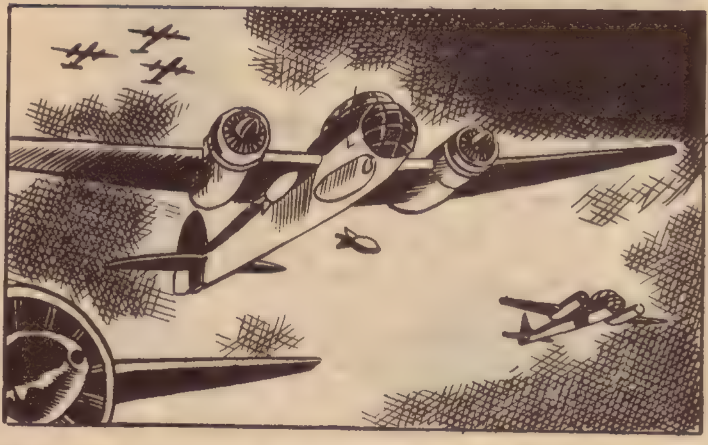

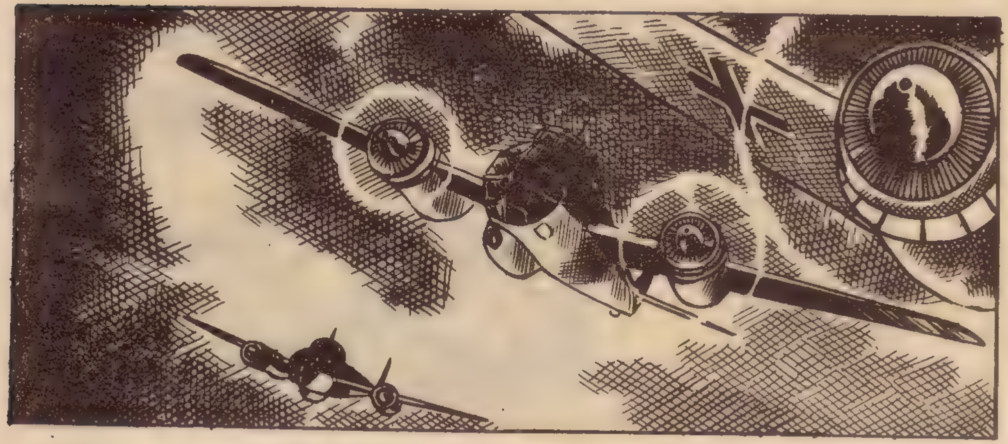

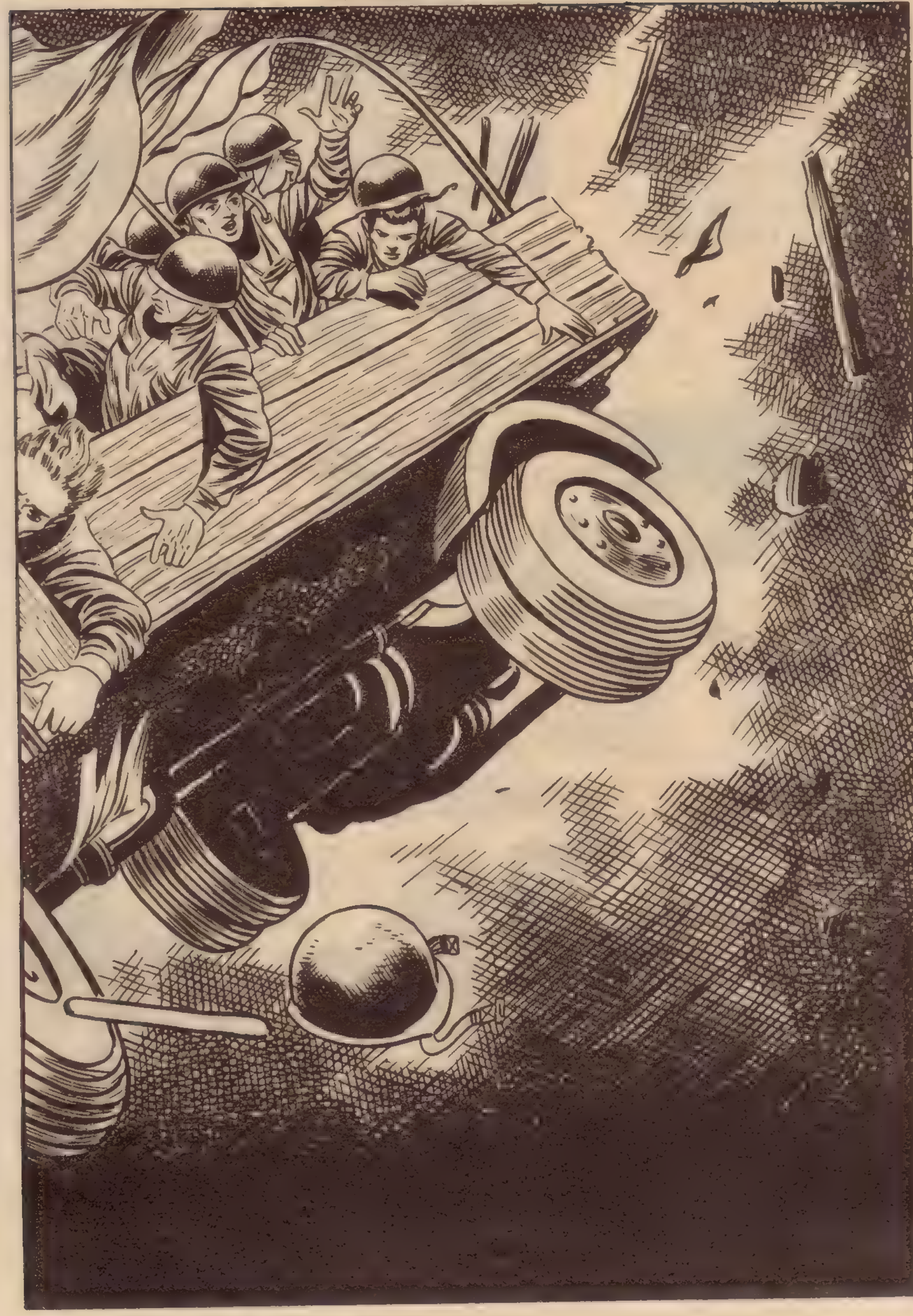

MIENTRAS, ALBERT, ATENDÍA EN SUS NECESIDADES ESPIRITUALES TANTO A ALEMANES COMO A ENEMIGOS.
¡MIRA, HELMUT! ¡UN MIG-3!
PASÓ EL TIEMPO. SE SUCEDÍAN LOS AVANCES ALEMANES, AUNQUE LA RESISTENCIA RUSA ERA CADA VEZ MÁS EFECTIVA.
NO CREO QUE SE ATREVA CON NOSOTROS.
PUES, ME PARECE QUE TE HAS EQUIVOCADO.

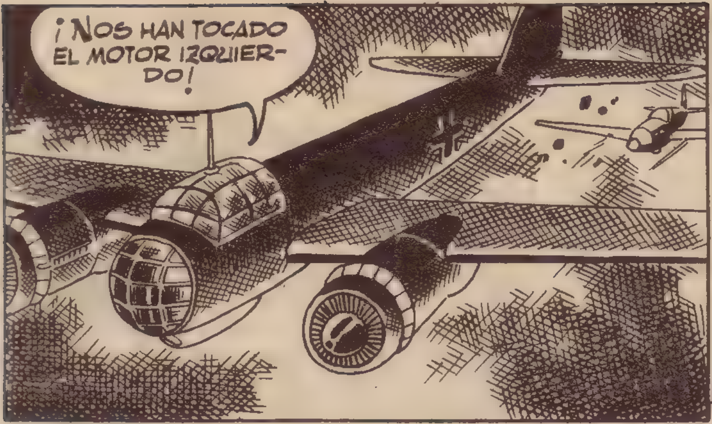

EN UN DISPARO DE SUERTE, EL "MIG-3" ALCANZÓ UNO DE LOS MOTORES DEL "JU-88" Y ÉSTE SE TAMBALEÓ MAL HERIDO.

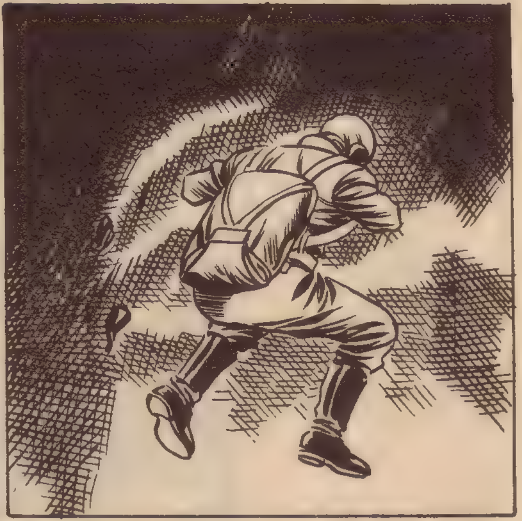

TODOS LOS TRIPULANTES DEL AVIÓN CAYERON EN TERRITORIO ENEMIGO.

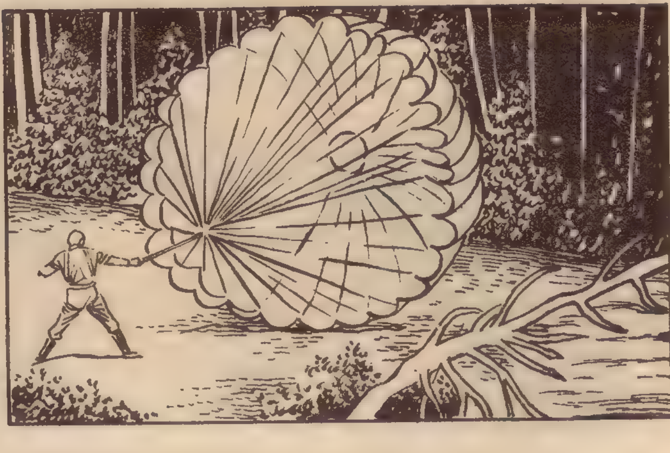

ME OCULTARÉ HASTA LA NOCHE.
PERO LOS COMPAÑEROS DE HELMUT NO TUVIERON TIEMPO DE OCULTARSE.
¡POR ALLÍ VAN!
POCO DESPUÉS, CAÍAN EN MANOS DE LOS RUSOS.
VAYA, VAYA, ME PARECE QUE PARA ESTOS DOS YA SE HA TERMINADO LA GUERRA.
SINCERAMENTE, CAMARADA, LOS ALEMANES NO ME SON SIMPÁTICOS.
¡QUÉ LE VAMOS A HACER! ¡ANDANDO, PEQUEÑOS!

ME PARECE QUE YA PASÓ EL PELIGRO.
PERO . . .
¡EH, OIGA!
¿EH?
¿PRETENDE DENUNCIARME? LA PATRULLA YA ESTÁ LEJOS.
SÓLO QUIERO AYUDARLE.
SI TRATA DE ENGAÑARME...
VENGA CONMIGO.

PAPÁ, HA VENIDO CONMIGO UN AVIADOR ALEMÁN QUE HA SIDO DERRIBADO.
MUY BIEN, OLGA.
MI PADRE ES CIEGO. EN OTRO TIEMPO TUVO UN CARGO IMPORTANTE.
ES MEJOR NO HABLAR DE ELLO, OLGA. LLEVA A ESTE JOVEN A UN LUGAR SEGURO.

ACOMPÁÑEME. LE ENSEÑARÉ DÓNDE PUEDE OCULTARSE.
¿POR QUÉ SE TOMA TANTO INTERÉS POR MÍ? PUEDE SER PELIGROSO.
NO IMPORTA. MI PADRE, HACE TIEMPO TUVO UN CARGO IMPORTANTE EN EL MANDO, PERO ALGUNA DE SUS GESTIONES FUERON MAL INTERPRETADAS Y FUE ACUSADO DE REACCIONARIO. EN LA CÁRCEL, A CAUSA DE UN DESGRACIADO ACCIDENTE PERDIÓ LA VISTA Y SE LE CONCEDIÓ LA LIBERTAD, PERO DE FORMA CONDICIONADA.
COMPRENDO, FUE DESTERRADO A ESTE LUGAR SOLITARIO.
ASÍ ES. MIRE, YA LLEGAMOS.
EL ESCONDRIJO ERA LA OQUEDAD DE UNA ROCA CUBIERTA POR LA MALEZA.

¡ESTUPENDO! NI UNA LIEBRE PODRÍA ENCONTRARME AQUÍ.
CON EL TIEMPO, HELMUT SE ACOMODO A AQUELLA EXISTENCIA CASI SALVAJE.
VOY A TRABAJAR UN POCO, LAS LEGUMBRES VARIARÁN NUESTRA COMIDA.
LA VIDA TRANSCURRÍA SERENA, CASI FELIZ.
PERO NO MUY LEJOS, LA TIERRA TREPIDABA AL PASO DE LOS TANQUES. EL FRENTE SE ACERCABA.
MIENTRAS, ALBERT...

. . . ENTRE EL HUMO DE LAS EXPLOSIONES Y DESAFIANDO LAS BALAS , ACUDÍA EN AUXILIO DE QUIEN LE NECE-SITABA .
SU OBRA ES ADMIRABLE, PADRE.
NO HAGO MÁS QUE CUPPLIR CON MI OBLIGACIÓN , UNA TRISTE OBLIGACIÓN.
¿ POR QUÉ ?
AQUÍ PREPARO A LOS HOMBRES A BIEN MORIR , PERO QUÉ FELIZ SERÍA ENSEÑÁNDOLES A BIEN VIVIR .
LE COMPRENDO, PADRE .
DÍAS DESPUÉS . . .
SE REANUDÓ EL ATAQUE . EL SEGUNDO INVIERNO ESTABA PRÓXIMO Y SE TEMÍAN CRUENTAS BATALLAS .

¡HELMUT! ¡GRANDES NOTICIAS!
¡LOS ALEMANES SE ACERCAN Y LOS RUSOS SE RETIRAN!
¡ESTUPENDO!
ES CIERTO, SE RETIRAN.
LOS MÍOS ESTARÁN AQUÍ MUY PRONTO. LA PESADILLA HA TERMINADO.

HELMUT DECIDIÓ IR AL ENCUENTRO DE SUS TROPAS.
VOLVERÉ TAN PRONTO HAYA TOMADO CONTACTO CON LOS MÍOS.
ESO NO SERÁ POSIBLE, HELMUT.

NADA IMPEDIRÁ QUE VUELVA EN TU BUSCA, OLGA.
TE ESPERARÉ, HELMUT.
HELMUT LOGRÓ LLEGAR HASTA SUS LINEAS.
¡EH, AMIGOS! ¡NO DISPARÉIS!
HELMUT SOLICITÓ AUTORIZACIÓN PARA RECOGER A OLGA Y A SU PADRE, Y LE FUE CONCEDIDA, PERO DEMORÓ EL VIAJE AL ENTERARSE DE QUE SU HERMANO ESTABA EN AQUELLA UNIDAD.
¡ALBERT! ¡QUE ALEGRÍA!
¡HELMUT!
ME PORTÉ MUY MAL CONTIGO, HERMANO. EL CORONEL ME HA HABLADO DE TI.
AQUELLO ESTA OLVIDADO. CUÉNTAME COSAS TUYAS.
TAL VEZ TE PAREZCA ABSURDO, PERO ESTOY ENAMORADO DE UNA MUJER RUSA.

TENGO AUTORIZACIÓN PARA IR EN SU BUSCA Y PIENSO CASARME CON ELLA.
ME PARECE MUY BIEN.
ALBERT QUISO ACOMPAÑAR A SU HERMANO, Y AUNQUE ÉSTE SE OPUSO EN UN PRINCIPIO, ACABÓ POR ACCEDER.
AL VENIR NO ENCONTRÉ RUSOS, ESPERO QUE AHORA OCURRA IGUAL.
¡EH, CAMARADAS! ¡MIRAD ESO!
¡DOS ALEMANES!
TENGO CURIOSIDAD POR SABER QUÉ BUSCAN POR AQUÍ. LES SEGUIREMOS.

¡OLGA!
¡HELMUT!
ABRAZOS, RISAS, HUM... SI TRATAMOS ASÍ A LOS ALEMANES ¿CÓMO VAMOS A GANAR LA GUERRA?
AHORA QUE ESTÁN REUNIDOS... ¡FUEGO!
¡CUIDADO! ¡AL SUELO!
LAS BALAS PASARON ROZANDO A NUESTROS AMIGOS, QUE EN SEGUIDA SE PUSIERON A CUBIERTO.
¡AHÍ VA MI RESPUESTA!

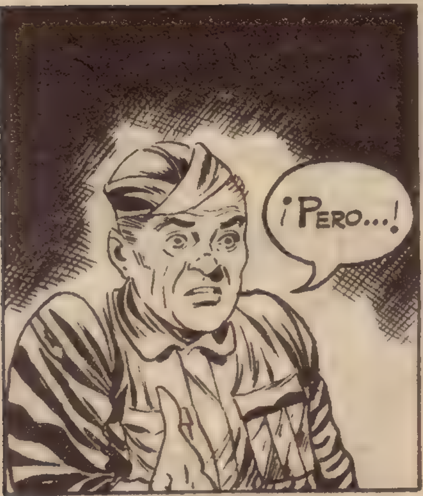

HELMUT NO PUDO DISUADIR A SU HERMANO, Y DECIDIÓ ALEJARSE CON OLGA Y SU PADRE.

AMIGO, SOY SACERDOTE. VENGO A AYUDARLE.
¿SACERDOTE? HUM...
EL ARREPENTIMIENTO PUEDE BORRAR SUS CULPAS PASADAS.
¿USTED... CREE? HUM...
ALBERT CONSIGUIÓ QUE EL RUSO LE ESCUCHARA Y LE AYUDÓ EN SUS ÚLTIMOS MOMENTOS.
POCO DESPUÉS...
¡DISPAROS! ¡DIOS MÍO! ¡MI HERMANO!
¡OH!

SIGAN ANDANDO, TEMO ALGO GRAVE.
A LA LLEGADA DE HELMUT, UNA SOMBRA SE ALEJÓ EN LA ESPESURA.
¡ALBERT! ¡MI POBRE ALBERT! ¡HA MUERTO POR SALVAR EL ALMA DE UN ENEMIGO!
HELMUT COMPRENDIÓ QUE EL DÉBIL PUEDE SER EL MÁS FUERTE CUANDO EN SU PECHO ALIENTA EL ESPÍRITU DE LA FE Y EL AMOR HACIA DIOS.
FIN

INCREÍBLE DESTINO

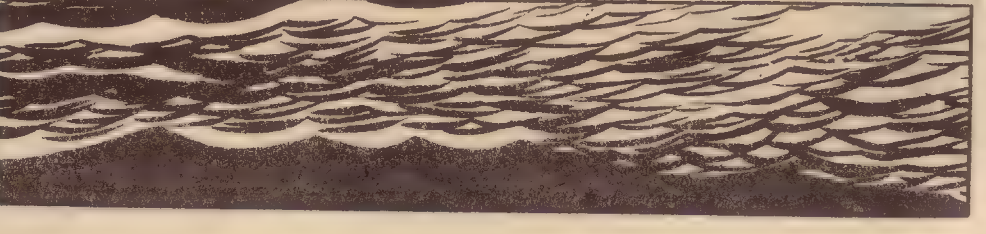

TRES JÓVENES DECIDIDOS FUERON A PASAR UNAS VACACIONES EN ÁFRICA, DOS ERAN INGLESES Y UNO ALEMÁN. ESO, EN 1938 NO ERA NINGÚN OBSTÁCULO, SIN EMBARGO...
¿DÓNDE ESTÁ SUSAN?
TU HERMANA NOS DARÁ UN DISGUSTO, TED.
SÍ, PERO ¿QUÉ QUIERES QUE HAGA, HERMAN?
DARLE UNOS AZOTES.
ENTRETANTO...
¡QUÉ DIVERTIDO ES TODO ESTO!

¡OH!
¡SOCORRO!
¡JU, JU, JU!
¡SOCORRO!
¡TED! ¡HERMAN!
¡ES SUSAN!
¡VAMOS!

¡QUÉ SUSTO HE PASADO! HE VISTO A UN LEÓN Y A UN GORILA ENORMES.
SI YO FUERA TU HERMANO TE DARÍA UNA AZOTAINA.
PERO NO LO ERES.
SIN NINGÚN OTRO INCIDENTE, EMPRENDIERON EL CAMINO DE REGRESO.
AHORA QUE ESTÁN DISTRAÍDOS APROVECHARÉ PARA DAR UNA VUELTA.
PASEAR SOLA POR ESTOS LUGARES ES MARAVILLOSO.

AL VER A LA JOVEN, EL ELEFANTE SE ENFURECIÓ.

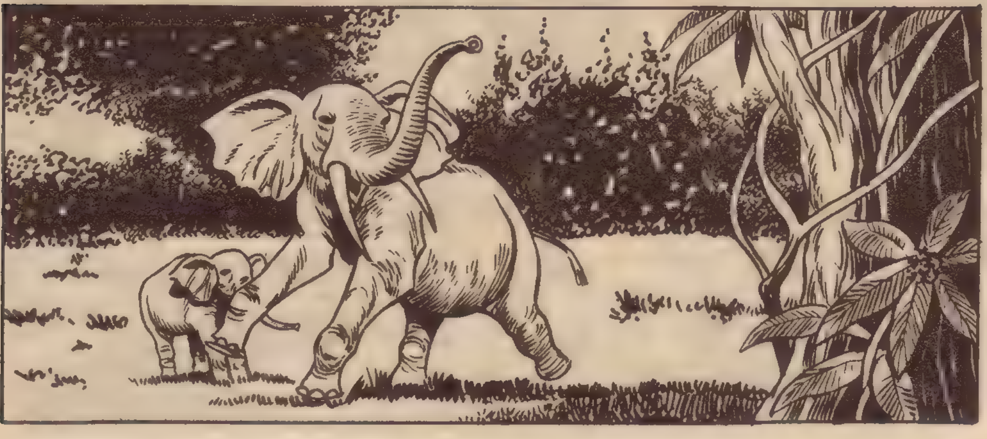

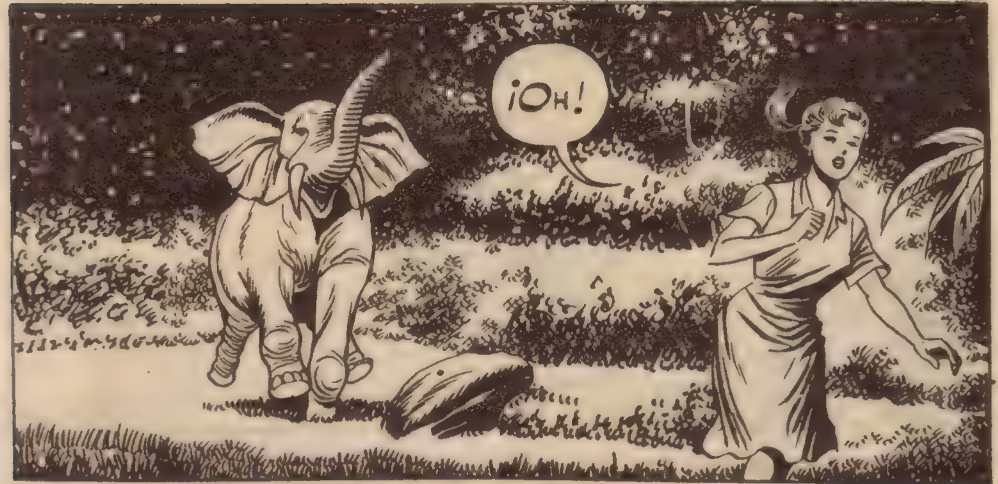
¡OH!

¡SOCORRO!

¡HERMAN!

PAC
¡UF! ¡CÓMO CORRÍA ESE ELEFANTE!
NO TE HABRÍA ESTADO MAL QUE TE HUBIERA DADO UN PISOTÓN.
ASÍ NO TENDRÍAMOS QUE PREOCUPARNOS POR TUS ESCAPADAS.
ERES UN...
SÍ, UN... QUE TE QUIERE Y QUE SUFRE MUCHO CADA VEZ QUE CORRES UN PELIGRO.
¡HERMAN!

PERO EL PROYECTADO MATRIMONIO NO LLEGÓ A REALIZARSE. MESES DESPUÉS, ESTALLABA LA GUERRA.

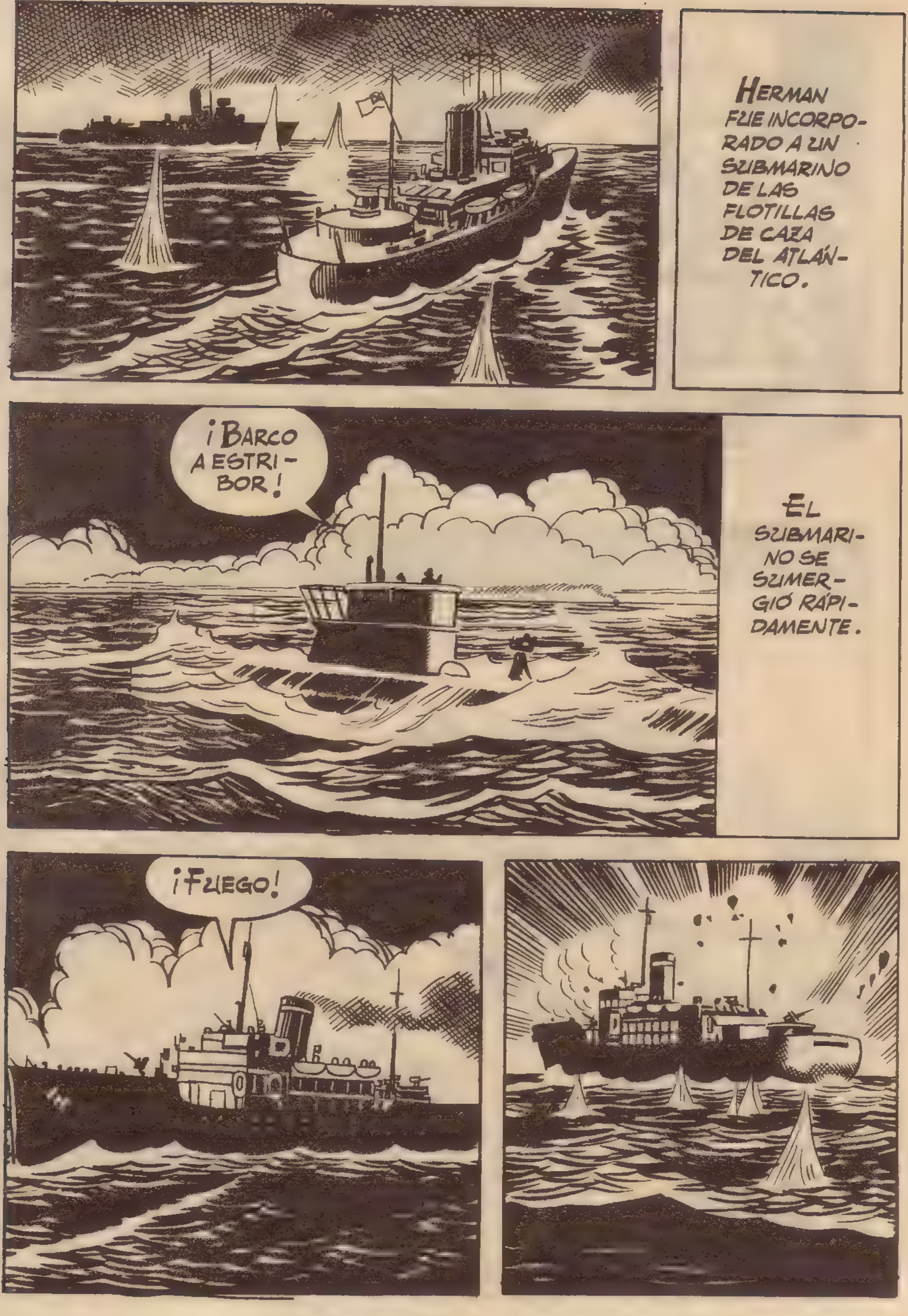
HERMAN FUE INCORPORADO A UN SUBMARINO DE LAS FLOTILLAS DE CAZA DEL ATLÁNTICO.
¡BARCO A ESTRIBOR!
EL SUBMARINO SE SUMERGIÓ RÁPIDAMENTE.
¡FUEGO!

¡HEMOS CONSEGUIDO UN NUEVO BLANCO, HERMAN!
SÍ, POR AHORA TENEMOS SUERTE.
YA NO CAMBIARÁ, HERMAN.
OJALA.
POCO DESPUÉS...
¡UN DESTRUCTOR ENEMIGO!
EL PRIMER DISPARO DEL DESTRUCTOR HIZO BLANCO.

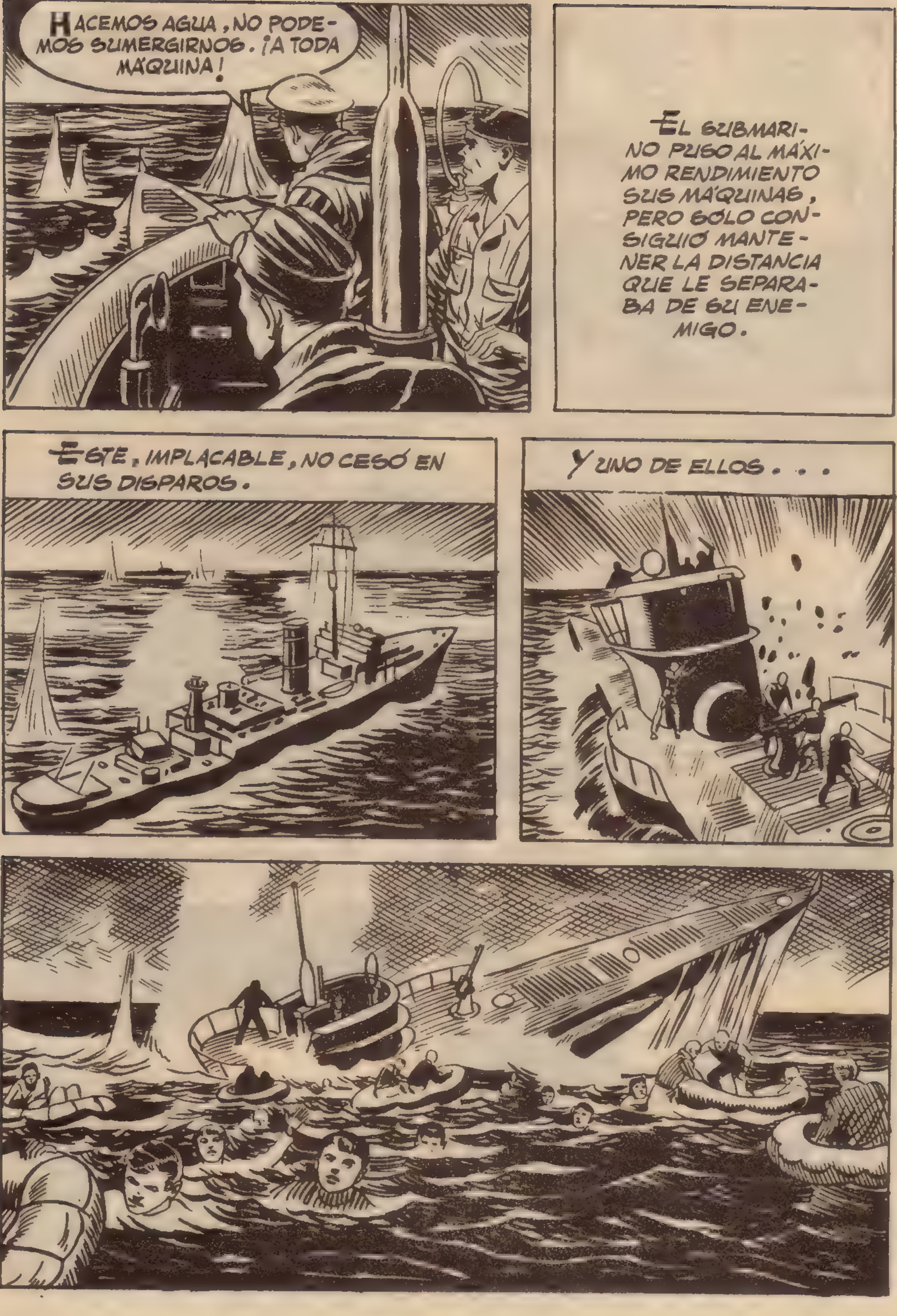
HACEMOS AGUA, NO PODEMOS SUMERGIRNOS. ¡A TODA MÁQUINA!
EL SUBMARINO PUSO AL MÁXIMO RENDIMIENTO SUS MÁQUINAS, PERO SOLO CONSIGUIÓ MANTENER LA DISTANCIA QUE LE SEPARABA DE SU ENEMIGO.
ESTE, IMPLACABLE, NO CESÓ EN SUS DISPAROS.
Y UNO DE ELLOS . . .

EL DESTRUCTOR INGLÉS RECOGIÓ A LOS NÁUFRAGOS, PERO HERMAN CONSIGUIÓ ESCAPAR.
¡LA COSTA AFRICANA! LA CORRIENTE ME ACERCARÁ A ELLA RÁPIDAMENTE.
¡GRACIAS, DIOS MÍO!
¡ESTOY SALVADO!
LA SELVA AFRICANA.
A LA VISTA DEL EXUBERANTE PAISAJE, HERMAN RECORDÓ LOS DÍAS FELICES DEL PASADO.

¡SUSAN! ¡QUÉ CERCA Y QUÉ LEJOS ESTÁS!
¿SE HABRÁ CASADO? ES POSIBLE.
REANUDÓ SU MARCHA...
DE PRONTO . . .
EL LEÓN PARECE HAMBRIENTO.

¿HABRÁ ESCUCHADO ALGUIEN ESTOS DISPAROS? OJALÁ, PORQUE NO SÉ DÓNDE ESTOY.

¡Soco-rro!
¿Eh?
¡Alguién ha caído al río!
¡Dios mío! ¡No sé si lle-garé a tiem-po!

¡OH! RESBALÉ Y... CREÍ MORIR.
USTED NO ES DE AQUÍ, ¿VERDAD?
NO, SOY INGLESA.
¿EH?
HERMAN LE CONTÓ LO SUCEDIDO.
¿QUÉ PIENSA HACER AHORA?
LO QUE USTED ME ACONSEJE.
FORMO PARTE DE LOS SERVICIOS AUXILIARES. EL PUESTO DE MANDO ESTÁ CERCA. CREO QUE HARÍA BIEN ENTREGÁNDOSE.
SÍ, TIENE USTED RAZÓN.
HABLA USTED EL INGLÉS CORRECTAMENTE.
SÍ... EN OTRO TIEMPO TUVE UNA NOVIA INGLESA. SE LLAMABA SUSAN SMITH.

¿CÓMO? ¿SE LLAMA USTED HERMAN?
SÍ.
¿ES QUE CONOCE USTED A SUSAN?
YA LO CREO. ESTÁ AQUÍ TAMBIÉN.
¿DE VERAS? Y, ¿CÓMO ESTÁ? ¿SE HA CASADO?
SUSAN LE QUIERE A USTED TODAVÍA, HERMAN.
LA ALEGRÍA DE HERMAN FUE MUY GRANDE. EL TIEMPO HABÍA PASADO CAMBIANDO LA FAZ DEL MUNDO, PERO SU AMOR SEGUÍA COMO ANTES.

¡LLÉVEME JUNTO A ELLA, SE LO RUEGO!
SÍ, VAMOS.
MÁS TARDE...
¿QUÉ QUERRÁ LAURA?
DATE PRISA, SUSAN. VEN.
¿QUÉ SIGNIFICA TANTO MISTERIO?
LA NOTICIA QUE TE TRAIGO ES DE CAMPEONATO. TIENES QUE ESCUCHARLA CON SERENIDAD.
ME INTRIGAS, LAURA.
UN SUBMARINO ALEMÁN FUE HUNDIDO CERCA DE AQUÍ, Y UNO DE LOS SUPERVIVIENTOS ME SALVÓ LA VIDA. SI ME DICES CÓMO SE LLAMA ESE MARINO, ACERTARÁS.

¡HERMAN!
EL MISMO. ESTÁ ALLÍ.
DE PRONTO, DE ENTRE LA MALEZA, APARECIERON VARIOS HOMBRES.
¡QUIETAS, MUÑECAS!
¡OH! ¡HEMOS CAÍDO EN UNA TRAMPA!
¡SUSAN! YO NO...
¡CÁLLESE, HERMAN!
EN EFECTO, HERMAN NADA TIENE QUE VER EN TODO ESTO. LA IDEA FUE SÓLO MÍA.
¿QUÉ SE PROPONE?

EN ÁFRICA HAY PAÍSES NEUTRALES, PERO PARA LLEGAR HASTA ELLOS NECESITO COMIDA Y ARMAS. UNA DE USTEDES BUSCARÁ LO QUE PIDO.
LA OTRA RESPONDERÁ CON SU VIDA DE LA DILIGENCIA Y DISCRECIÓN DE LA PRIMERA, ¿ENTENDIDO?
NO HAGAS LO QUE TE HAN DICHO, LAURA.
NO TENGO MÁS REMEDIO, SUSAN.
ESTO ES UNA INFAMIA, CAPITÁN.
USTED NO ES NADIE PARA DISCUTIR MIS ÓRDENES.
SI CUMPLE LO QUE HA DICHO, SE ENTENDERÁ CONMIGO.
¿CÓMO SE ATREVE...?
USTED SABE QUE NO LLEGAREMOS A NINGUNA PARTE.

EN CUANTO LOS INGLESES DESCUBRAN NUESTRA PRESENCIA, NOS ENCONTRARÁN ANTES DE QUE PODAMOS LLEGAR A NINGUNA PARTE, Y USTED LO SABE.
ENTETANTO . . .
¿QUÉ PRETENDERÁ HACER LAURA?
¡LAURA! ¿QUÉ LLEVA EN ESA MALETA?
¡OH! ¡CORONEL!
LAURA, ENTRE LÁGRIMAS, CONTÓ LO SUCEDIDO AL CORONEL. ESTE FUE INDULGENTE CON ELLA, PERO SE DISPUSO A CUMPLIR CON SU DEBER.
PERO, SEÑOR, ¿Y SI EL CAPITÁN ALEMÁN CUMPLE CON SU AMENAZA?
TRATAREMOS DE EVITARLO, NO PUEDO HACER MÁS.

¡INGLESES!
TU AMIGUITA NO FUE CON CUIDADO, MUCHACHA. LO SIENTO POR VOSOTROS.
¡QUIETO, CAPITÁN! ¡ESTO NO LO PERMITIREMOS!
¿EH?
¿OS REBELÁIS CONTRA MÍ? ¡SOIS UNOS COBARDES!
¡LOS INGLESES NO ME COGERÁN!
PERO . . .

EL CAPITÁN ALEMÁN NO SUPO VER EL PELIGRO QUE LE ACECHABA HASTA QUE FUE DEMASIADO TARDE.
¡DIOS MÍO! ¡ES HORRIBLE!
POCO DESPUÉS...
¿CREE QUE ACABARÁ BIEN, CORONEL?
CONOZCO TODA LA HISTORIA, Y ME ALEGRO DE QUE ACABE BIEN.
LA GUERRA TOCA A SU FIN, DESPUÉS YA NO PENSAREMOS COMO SOLDADOS Y TRATAREMOS DE UNIR NUESTROS PAÍSES EN LAZOS DE AMISTAD. SÍ, CREO QUE TODO TERMINARÁ BIEN.
EL CORONEL NO SE EQUIVOCÓ. HERMAN Y SUSAN FORMAN HOY UN MATRIMONIO FELIZ.
FIN

BOIXCAR

OBRAS COMPLETAS

Una moderna y cuidada presentación para una colección famosa:

HAZAÑAS BÉLICAS

Una ocasión única para coleccionar toda la obra de este genial dibujante y guionista, iniciador de esta gran serie de relatos bélicos.

En cada volumen, se insertan varios títulos completos hasta un total de 80 páginas.

En el próximo número podrán leer los siguientes títulos:

EL VALIENTE
POR UN CAÑON
74 EL MAR LES UNIO

EDICIONES TORAY, S. A.

12 PESETAS